Écouteurs stéréo sans fil

BT710

Manuel Utilisateur

Merci d'avoir acheté nos produits. Ce manuel traite des consignes de sécurité, de la garantie et des instructions d'utilisation. Veuillez lire attentivement ce manuel avant d'utiliser votre appareil.

1. Contenu du colis

- ❶ Écouteurs Bluetooth x 1
- ❷ Crochet auriculaire × 3 paires (grand, moyen, petit)
- ❸ Embouts d'écouteurs × 3 paires (grand, moyen, petit)
- ❹ Câble-micro USB × 1
- ❺ Clip câble (détachable) × 1
- ❻ Boîte d'écouteur × 1
- ❼ Manuel utilisateur × 1

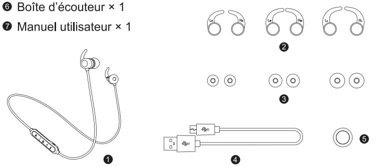

2. En un coup d'oeil

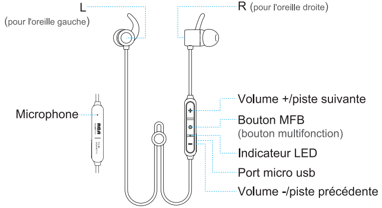

LED Indicator Guide

- Mise sous / hors tension: Indicateur LED clignote une fois en rouge et bleu.
- Mode d'appariement: Indicateur LED clignote alternativement en rouge et bleu.
- Connecté à un périphérique Bluetooth, indicateur LED clignote en bleu deux fois toutes les 4 secondes.
- Déconnecté: Indicateur LED clignote alternativement en rouge et en bleu.
- Au-delà de la plage de connexion Bluetooth: Indicateur LED clignote en bleu toutes les 2 secondes.
- En cours de charge: Indicateur LED reste rouge et devient bleu une fois complètement chargé.
- Batterie faible: Indicateur LED clignote en rouge deux fois toutes les 4 secondes et un rappel vocal vous y invite.
- Réinitialisation: Indicateur LED clignote 3 fois en rouge et en bleu, puis alternativement en rouge et en bleu (passer en mode de couplage).

3. Se mettre à l'aise

- **Porter les écouteurs**

1. Identifiez les oreillettes droite et gauche.
2. Insérez les oreillettes dans vos oreilles.
3. Ajustez chaque oreillette jusqu'à ce qu'elle s'insère au ras de votre oreille et que les embouts d'oreille se scellent dans le conduit auditif.

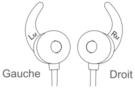

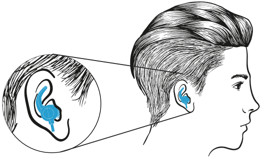

- **Connecter les écouteurs**

Connectez les écouteurs les uns aux autres en utilisant les aimants intégrés.

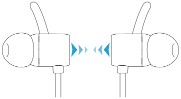

- **Remplacer les embouts auriculaires**

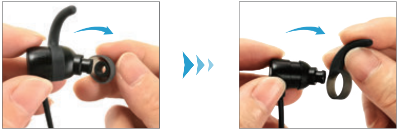

Remarque:

Les écouteurs sont livrés avec 3 paires de bouchons d'oreilles et 3 paires de ailerons auriculaires. Ils sont de tailles différentes. Veuillez choisir la bonne taille de bouchons d'oreilles et d'oreillettes pour trouver le choix le plus sûr et le plus confortable (convient généralement à 75% des personnes)

- **Utilisez le clip câble**

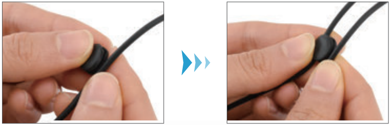

4. Utiliser les écouteurs

1. Chargez les écouteurs

1) Ouvrez la porte à charnière à côté du bouton "-".

2) Branchez la petite extrémité du câble USB sur le port micro USB du casque.

3) Branchez l'autre extrémité sur un chargeur mural USB ou un ordinateur (DC 5V) sous tension.

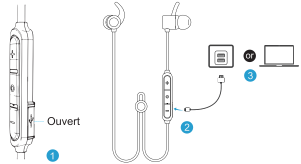

Remarque:

- Chargez complètement le casque avant de l'utiliser pour la première fois.
- L'indicateur est rouge pendant la charge.
- L'indicateur devient bleu lorsque le casque est complètement chargé.
- L'indicateur clignote en rouge Lorsque le niveau de la batterie du casque est faible, un message vocal s'affiche.

2. Marche / arrêt

- Mise sous tension: Appuyez sur le bouton MFB et maintenez-le enfoncé pendant 4 secondes.
- Mise hors tension: maintenez le bouton MFB enfoncé pendant 4 secondes lorsque les écouteurs sont activés.

3. Appariement

Veuillez éteindre les autres périphériques Bluetooth à proximité et assurez-vous que les écouteurs et votre téléphone ou un autre périphérique Bluetooth sont suffisamment proches (3 mètres) avant la connexion.

1) Activez le Bluetooth de votre périphérique Bluetooth.

2) Assurez-vous que les écouteurs sont éteints et maintenez le bouton MFB enfoncé jusqu'à ce que indicateur LED clignote alternativement en rouge et en bleu (vous entendrez d'abord l'invite vocale "power on", maintenez simplement le bouton MFB enfoncé et vous entendrez l'invite vocale "pairing"). Maintenant, les écouteurs entrent en mode d'appariement.

3) Dans la liste des périphériques Bluetooth trouvés dans vos périphériques Bluetooth, choisissez "BT710" pour vous associer. Lorsque vous entendez l'invite vocale "connecting", la liaison est réussie.

4) Entrez "0000" ou "1234" si votre périphérique Bluetooth vous demande d'entrer un code à coupler.

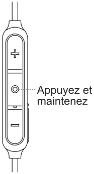

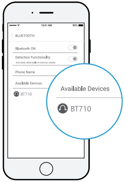

Remarque:

- Lorsque les écouteurs sont allumés, mais ne sont pas associés à un périphérique Bluetooth, ils quittent le mode d'appariement et s'éteignent automatiquement au bout de 5 minutes (pour réactiver le mode d'appariement, allumez le casque).
- Le casque se connecte automatiquement au dernier périphérique Bluetooth couplé lorsqu'il est allumé. Veuillez activer le Bluetooth de votre périphérique Bluetooth avant d'activer les écouteurs.

4. Connectez-vous à deux appareils Bluetooth en même temps

1) Associez les écouteurs avec le premier téléphone.

2) Une fois le couplage réussi, éteignez les écouteurs et le Bluetooth du premier téléphone.

3) Associez le casque Bluetooth au deuxième téléphone.

4) Une fois le couplage réussi, activez le Bluetooth du premier téléphone, appuyez sur "BT710" sur le premier téléphone à connecter, puis les écouteurs sont connectés à ces deux téléphones en même temps.

5. Lecture / pause de lecture de chansons

Appuyez sur le bouton MFB pour faire une pause et appuyez à nouveau sur le bouton MFB pour reprendre la lecture des morceaux.

6. Chanson précédente / suivante

Appuyez sur le bouton "+" ou "-" pendant 2 secondes pour passer à la chanson suivante ou précédente.

7. Volume

Appuyez sur le bouton "+" ou "-" pour augmenter ou diminuer le volume.

8. Répondre / raccrocher / rejeter les appels

Appuyez sur le bouton MFB ou utilisez votre téléphone pour répondre à un appel entrant.

Appuyez sur le bouton MFB ou utilisez votre téléphone pour raccrocher un appel en cours.

Appuyez sur le bouton MFB et maintenez-le enfoncé pendant 3 secondes pour rejeter un appel entrant.

9. Redial le dernier numéro

Appuyez rapidement deux fois sur le bouton MFB.

10. Réinitialiser les écouteurs / Effacer toutes les informations de couplage sur les écouteurs

Allumez les écouteurs. Appuyez simultanément sur les touches "+" et "-" jusqu'à ce que le voyant clignote 3 fois en rouge et bleu, puis qu'il clignote alternativement en rouge et en bleu.

5. FAQs

1. Q: J'ai déjà couplé les écouteurs avec mon téléphone, mais je ne les ai pas encore couplés à mon téléphone?

R: Allumez le Bluetooth de votre téléphone et dans "MES APPAREILS", choisissez "BT710" et tapez sur "" -> "Oublier cet appareil". Ensuite, associez à nouveau le casque avec votre téléphone en suivant les instructions de la partie précédente "paire".

2. Q: J'ai couplé le casque avec mon téléphone, mais je n'entends aucun son?

R: Assurez-vous que le casque / le téléphone est / n'est pas mis en sourdine. Certains téléphones demandent la configuration du casque sans fil en tant que périphérique de sortie audio avant la transmission du son. Veuillez vous reporter aux instructions de votre téléphone pour plus de détails. Si vous utilisez un lecteur de musique ou d'autres périphériques, assurez-vous qu'il prend en charge le profil de musique stéréo A2DP.

3. Q: Pourquoi le son n'est-il pas stable et cohérent?

R: Assurez-vous que vos écouteurs restent à proximité de votre téléphone (Pas plus de 33 pieds, pas d'obstacles entre les deux) et qu'il n'y a pas d'interférences radio ou Wi-Fi à proximité.

4. Q: Puis-je utiliser le casque pendant la charge?

R: Non, vous ne pouvez pas utiliser le casque pendant la charge.

5. Q: Mon casque ne s'allume pas.

R: Veuillez recharger le casque et assurez-vous qu'il dispose de suffisamment de charge de la batterie. S'ils sont complètement chargés et que rien ne se passe ou si vous ne pouvez pas charger l'appareil, veuillez contacter notre service clientèle pour plus d'informations.

6. Spécifications

Spécification Bluetooth: V5.0

Profil sans fil: HFP, A2DP, HSP, AVRCP

Distance de connexion: 33 pieds / 10 mètres (pas d'obstacles entre)

Étanche: IPX5

Temps de charge: 1.5-2 heures

Temps de conversation / lecture: environ 10-12 heures (varie en fonction du niveau de volume et du contenu audio)

Tension de charge: DC 5V

Courant de charge: 5V 200mA

Capacité de la batterie: 110mAh/3.7V

7. Attention

Utilisez des câbles d'origine ou certifiés.

Ne pas exposer aux liquides.

Ne pas démonter à volonté.

Évitez de laisser tomber le produit sur le sol.

Éviter les températures extrêmes.

SECURITE ET GARANTIE

Consignes de Sécurité Importantes

- L'utilisation d'écouteurs peut affecter votre capacité à entendre d'autres sons. Faites preuve de prudence lors de l'utilisation de votre écouteurs lorsque vous vous engagez dans une activité nécessitant toute votre attention.
- Si vous avez un stimulateur cardiaque ou d'autres appareils médicaux électriques, vous devriez consulter votre médecin avant d'utiliser ce produit.
- Cet emballage contient de petites pièces pouvant présenter un danger pour les enfants et qui doivent être gardées hors de portée des enfants. Ce produit n'est pas un jouet - n'autorisez jamais les enfants à jouer avec ce produit. Rangez toujours le produit hors de portée des enfants. Les sacs eux-mêmes ou les nombreuses petites pièces qu'ils contiennent peuvent provoquer un étouffement s'ils sont ingérés.
- N'essayez jamais de démonter le produit vous-même, ou d'insérer des objets de toute sorte dans le produit, cela pourrait provoquer des courts-circuits pouvant entraîner un incendie ou un choc électrique.
- Aucun des composants ne peut être remplacé ou réparé par les utilisateurs. Seuls les revendeurs agréés ou les centres de service peuvent ouvrir le produit. Si des pièces de votre produit doivent être remplacées pour une raison quelconque, y compris l'usure normale ou la casse, contactez-nous.
- Évitez d'exposer votre produit à la chaleur et à l'humidité pour le protéger de tout dommage ou préjudice.
- Gardez tous les produits, cordons et câbles à l'écart des machines en fonctionnement.
- Si vous constatez une surchauffe du produit, une chute ou un endommagement du produit, un cordon d'alimentation et une fiche endommagés, ou une chute du produit dans le liquide, etc., arrêtez de vous en servir et contactez-nous.
- Ne PAS utiliser dans des zones présentant des risques d'explosion.
- NE PAS plonger l'ecouteur dans l'eau. N'exposez PAS les écouteurs à de l'eau en mouvement .
- Ne portez PAS les écouteurs pendant la douche ou le bain, ou lors de la pratique de sports nautiques, comme la natation, le ski nautique, le surf, etc.

- Ce produit contient un matériau magnétique. Consultez votre médecin pour savoir si cela pourrait ecter votre dispositif médical implantable.
- Le fait de laisser le produit dans des endroits chauds ou froids, comme dans une voiture fermée en été et en hiver, réduira la capacité et la durée de vie du casque.
- Éliminer le produit conformément aux normes et réglementations locales.

N'oubliez pas: Conduisez toujours prudemment, évitez les distractions et respectez les lois locales!

Utiliser des écouteurs lorsque vous conduisez un véhicule motorisé, une motocyclette, un bateau ou une bicyclette peut être dangereux et est illégal dans certaines juridictions, tout comme l'utilisation des écouteurs avec les deux oreilles bouchées en conduisant n'est pas autorisée dans certaines juridictions. Vérifiez vos lois locales. Faites preuve de prudence lorsque vous utilisez vos écouteurs lorsque vous vous engagez dans une activité nécessitant toute votre attention. Lorsque vous vous engagez dans une de ces activités, le fait de retirer les écouteurs de votre oreille ou de les éteindre vous évitera d'être distrait, de manière à éviter tout accident ou blessure.

GARANTIE

Nous nous efforçons de construire nos produits avec la plus grande attention portée aux détails et au savoir-faire. Cependant, il y a parfois des défauts. Nous sommes heureux d'offrir une garantie d'un an à tous nos produits sans souci, alors que nous continuons à fabriquer d'étonnants produits sans fil. S'il vous plaît contactez-nous si vous avez des questions sur nos appareils.